

### .3) Fotografias



**Rodovia Heitor Penteado em 1988**



**Rodovia Heitor Penteado em 2006**

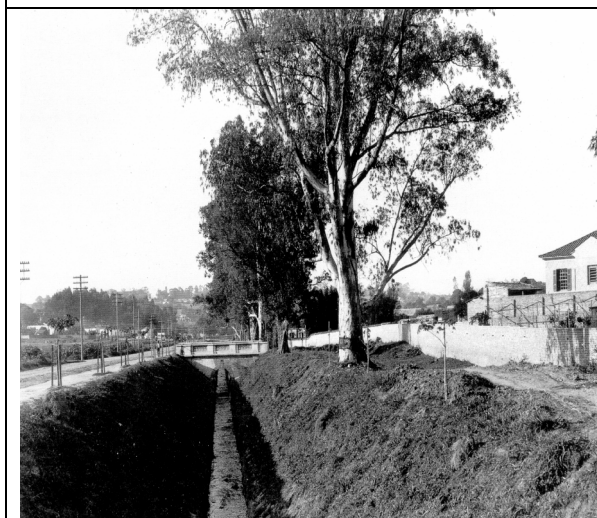

**Avenida Orozimbo Maia, no início do século XX**



**Avenida Orozimbo Maia, em 2006**

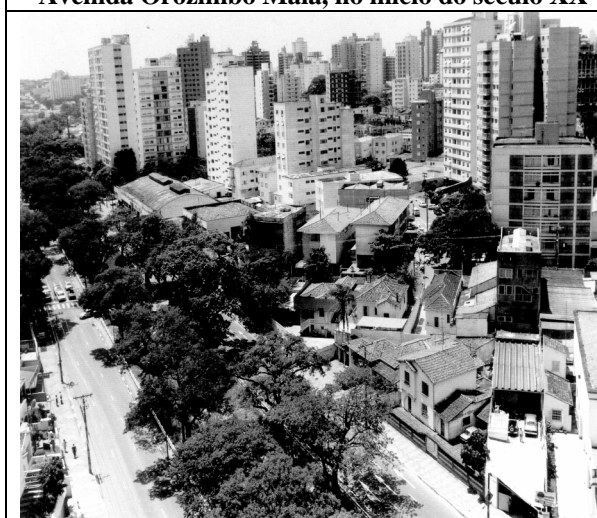

**Vista aérea da Av. Orozimbo Maia, em 1988**



**Vista térrea da Av. Orozimbo Maia, 2006**



**Vista do Bairro Bosque, na década de 1940**



**Vista do Bairro Bosque, 2006**



**Vista do Bairro Bosque em 1988**



**Vista do Bosque dos Jequitibás, em 2003**



**Vista do Jardim Guarani, em 1950**



**Vista do Jardim Guarani, em 2006**



**Córrego Proença (trecho da Av. Princesa d'Oeste)**



**Córrego Proença (trecho da Av. Norte-Sul)**



**Placa do Poder Publico Municipal (Março de 2006)**



**Córrego Proença com as margens não ocupadas**



**Formação do Anhumas: A direita o Córrego Proença e à esquerda o Córrego da Av. Orozimbo Maia**



**Vista de Parte do Parque Ecológico Monsenhor José Salim (à direita)**



**Visão à montante do Córrego do Mato Dentro**



**Vista da área canalizada do Córrego Proença**



**Vista Aérea da Av. Norte-Sul**



**Vista da Av. Aquidabã**



**Deságüe do Córrego de Drenagem Santa Marcelina**



**Área reurbanizada pela CPFL em 2001**



**Trcho do córrego da Av. Orozimbo Maia não administrado pela CPFL**



**Trecho da área reurbanizada pela CPFL na Av. Orozimbo Maia, em 2001**



**Trecho não canalizado, na Av Anchieta, próximo ao deságüe na Av. Orozimbo Maia**



**Vista do Alto Anhumas, do ponto culminante da Bacia. Torre do Castelo**



**S. Fernando, Jd. Parapanema, Vila Orozimbo Maia**



**Jd. Das Paineiras, Jd. Santa Marcelina e Jd. Guarani**



**Jd. Proença e Av. Princesa d'Oeste**



**Swift, Hipermercado Extra e Faculdade UNIP**



**Centro – Região de grande Verticalização**



**Bairro horizontal e residencial 'Nova Campinas'**

	
<p><b>Várzea do córrego Proença arborizada</b></p>	<p><b>Bairro Cambui</b></p>
	
<p><b>Córrego Proença - Área canalizada em 1996</b></p>	<p><b>Bairro Ponte Preta</b></p>

**4. Tabelas das Reuniões Públicas do Alto Anhumas (27/11/05 e 07/03/06)**